Maestroline

A 2780

La trancheuse gravité entre les deux

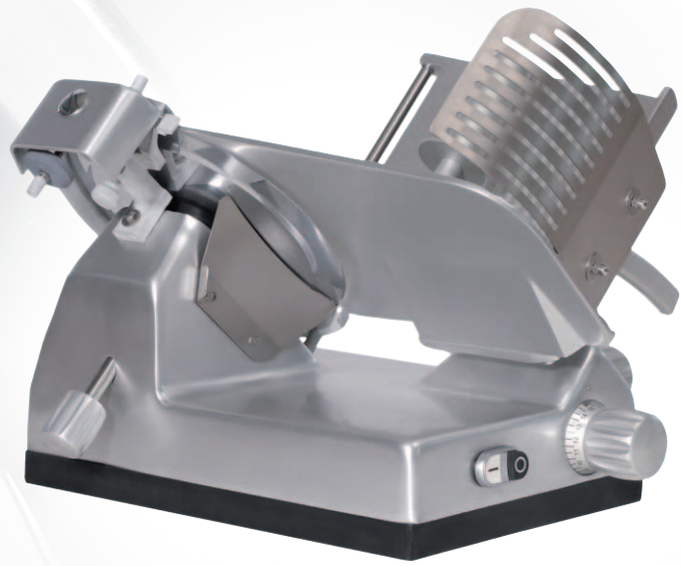

Fonte d'alu I Coupe inclinée I Lame de 275 mm I Base 445 x 295 mm
Epaisseur de coupe 0 - 12 mm I Capacité de coupe 240 x 170 mm

La série Maestroline s'illustre par son design simple et solide et des prix qui préservent votre budget. Les trancheuses inclinées à entraînement par courroie conviennent parfaitement aux petits besoins et aux économes. Contrairement à beaucoup d'autres trancheuses inclinées, la A 2780 ne fait pas seulement semblant d'être inclinée, elle l'est vraiment: l'angle extrêmement plat entre la base et le chariot assure un glissement sensible de la pièce vers la lame - même pour les petites pièces légères! La machine à un prix imbattable, pour les petites exploitations et tous ceux qui ne coupent que peu et jurent sur l'incliné!

- Système Speedy-Clean
- Chariot, pare-tranches et protection de la lame amovibles
- Base fermée entourée de caoutchouc pour une haute stabilité
- Le chariot coulisse sur un axe fixe pour assurer une haute précision du mouvement
- Le chariot extrêmement incliné assure un glissement parfait de la pièce vers la lame
- Grand bouton de réglage maniable pour le choix de l'épaisseur de la tranche en continu
- Utilisation simple en toute sécurité
- L'affûteur à deux phases procure une acuité précise
- L'affûtage procure un résultat professionnel
- Entièrement en métal

Hofmann Switzerland AG
Industriestrasse 30
4912 Aarwangen

Tel 062 923 13 13
Fax 062 922 21 22

info@hofmann-ag.ch
www.hofmann-ag.ch

Modifications techniques réservées